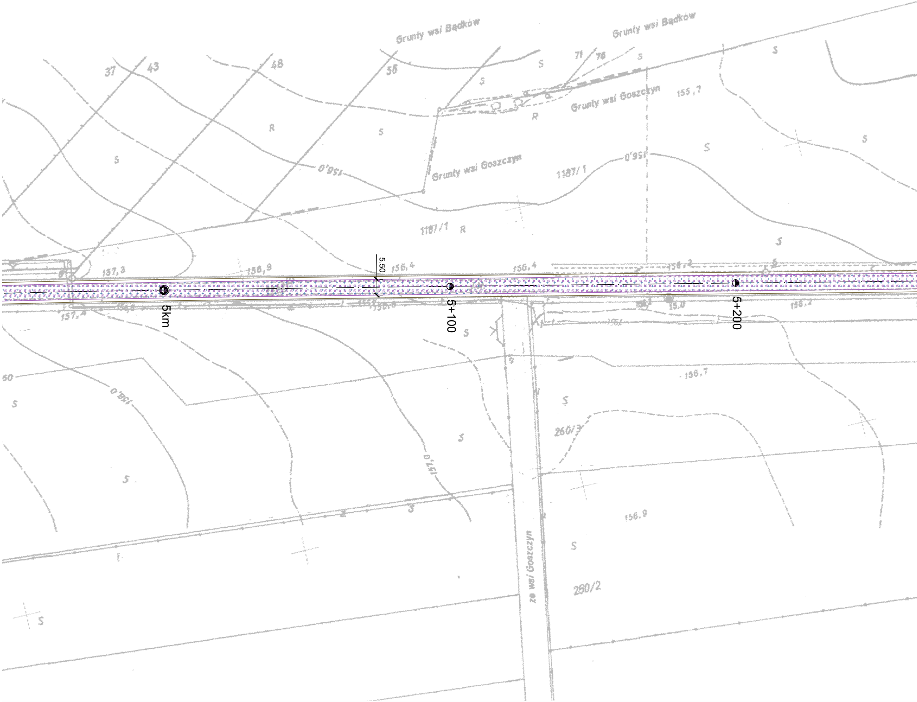
Grunty wsi Bądków
Grunty wsi Bądków
37
43
48
55
71
78
Grunty wsi Goszczyn
155,7
R
S
156,0
Grunty wsi Goszczyn
1187/1
156,0
1187/1
R
5.50
157,3
156,9
156,4
156,4
156,2
5km
5+100
5+200
157,4
156,8
155,8
155,0
156,2
156,7
50
157,0
157,0
260/3
156.9
ze wsi Goszczyn
260/2

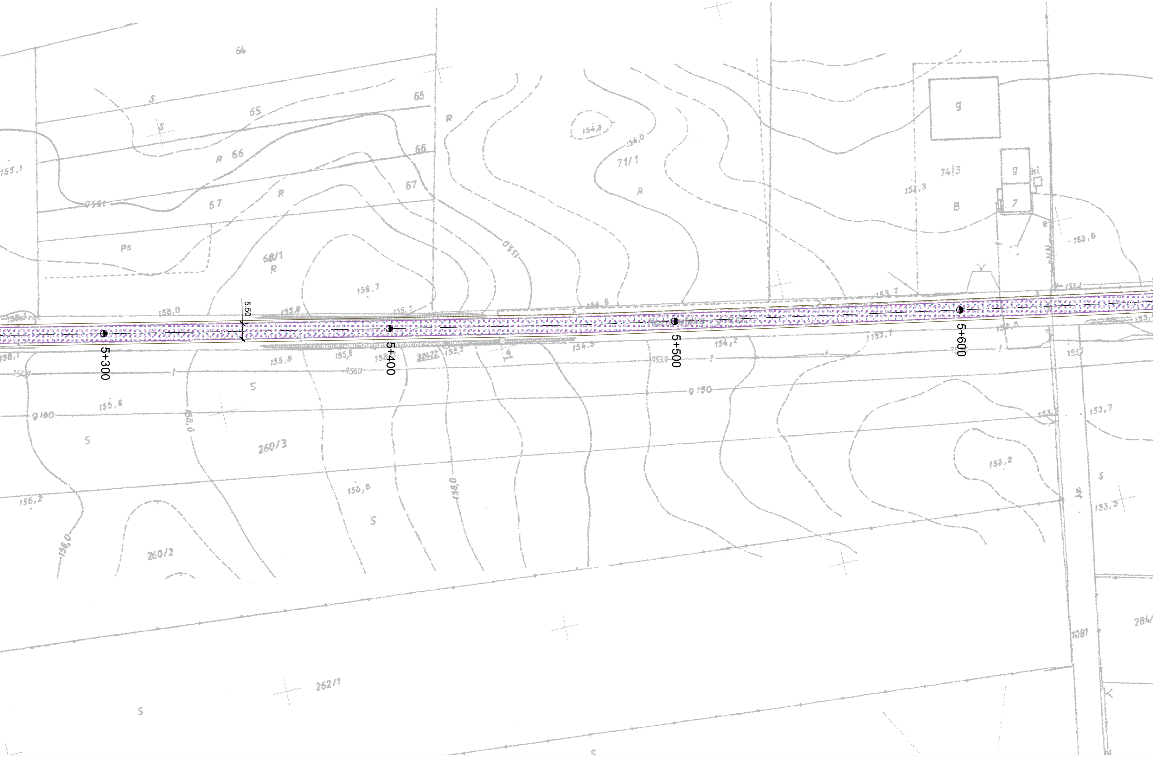
5,50
5+300
5+400
5+500
5+600
64
65
66
67
68/1
71/1
74/3
260/3
260/2
262/1
32422
1081
R
S
Ps
B
g
155,1
156,0
155,8
156,7
155,5
154,3
154,0
153,3
153,6
153,7
154,5
154,2
155,8
156,0
156,6
158,0
153,2
153,5
156,2
156,1
155,9
9/150
9/160

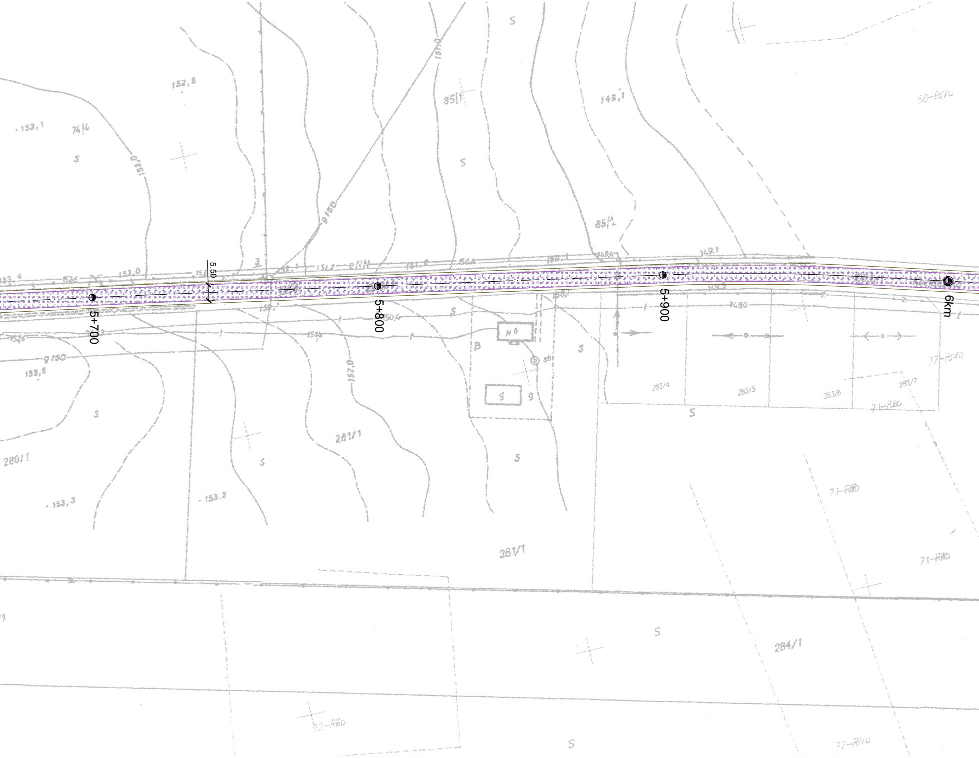
5+700
5+800
5+900
6km
5.50
152,6
153,1
74/4
85/1
149,1
85/1
280/1
281/1
153,3
153,2
153,5
152,0
281/1
283/4
283/5
283/6
283/7
71-Rib
71-Rib
77-Rivo
284/1
77-Rivo
ENN
N 6
B
S

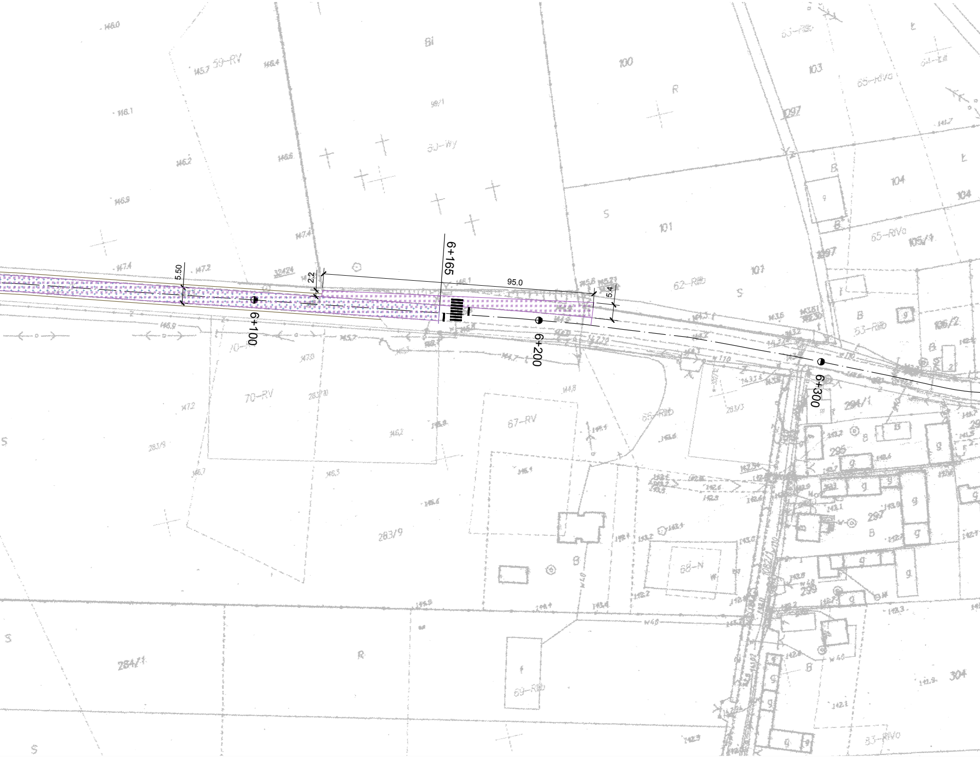

5.50
2.2
95.0
5.4
6+100
6+165
6+200
6+300
59-RV
Bi
100
103
R
65-RIVo
104
101
S
105/1
62-RIIb
70-RV
283/9
67-RV
66-RIIIb
283/3
294/1
295
297
68-N
284/1
69-RIIIb
304
83-RIVo
B
g

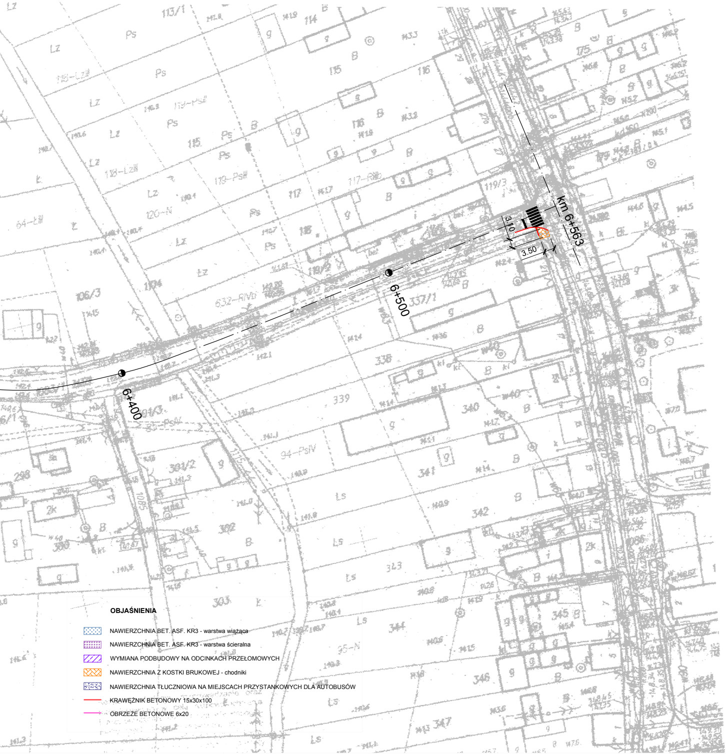
km 6+563
3.10
3.50
6+500
6+400

OBJAŚNIENIA

- ▨ NAWIERZCHNIA BET. ASF. KR3 - warstwa wiążąca
- ▨ NAWIERZCHNIA BET. ASF. KR3 - warstwa ścieralna
- ▨ WYMIANA PODBUDOWY NA ODCINKACH PRZEŁOMOWYCH
- ▨ NAWIERZCHNIA Z KOSTKI BRUKOWEJ - chodniki
- ▨ NAWIERZCHNIA TŁUCZNIOWA NA MIEJSCACH PRZYSTANKOWYCH DLA AUTOBUSÓW
- — KRAWĘŻNIK BETONOWY 15x30x100
- — OBRZEŻE BETONOWE 6x20